

# EXTRAIT DU REGISTRE DES ARRETES DU MAIRE

Commune de SAINT MARTIN D'AUXIGNY (18110)  
Département du Cher

Arrêté n°  
2024A79

## ARRETE DU 19 JUIN 2024 D'Alignement Individuel

**Le Maire de la commune de Saint Martin d'Auxigny,**

**Vu** les articles L. 112-1, L112-3, L112-4 du Code de la Voirie Routière,

**Vu** la constatation sur les lieux le 12 avril 2024,

**Vu** le code général des propriétés des personnes publiques, et notamment l'article L.3111-1,

**Vu** le code de l'urbanisme, notamment dans ses articles L.421-1 et suivants,

**Vu** l'absence de plan d'alignement pour la route des Boulets à Saint Martin d'Auxigny,

**Vu** le point préexistant sur le terrain matérialisé par une borne ancienne OGE rouge et les nouvelles bornes OGE blanches posées par M. Laurent BAILLY, Géomètre Expert, Parc COMITEC, 37 route de Marmagne, 18000 BOURGES en limite de fait, le 21 mai 2024,

**A** la requête de M. Nicolas WALLOIS, Géomètre Expert Parc COMITEC, 37 route de Marmagne, 18000 BOURGES en limite de fait, le 21 mai 2024,

### ARRETE

**Article 1<sup>er</sup>** : Fixe l'alignement individuel de la route des Boulets, au droit de la parcelle cadastrée section ZM n°345 sise à SAINT MARTIN D'AUXIGNY, matérialisé par les 5 points, tel que décrits dans le plan annexé :

- Le point 11 est une borne ancienne implantée OGE rouge.
- Le point 41 est une borne nouvelle implantée OGE blanche.
- Le point 52 est une borne nouvelle implantée OGE blanche.
- Le point 55 est une borne nouvelle implantée OGE blanche.
- Le point 67 est une borne nouvelle implantée OGE blanche.

**Ampliation adressée au :**

1 exemplaire M. Nicolas WALLOIS

1 exemplaire pour archivage

Fait à Saint Martin d'Auxigny, le 19/06/2024

Le Maire



Notifié/publié sur le site internet de la commune

le .....19 JUIN 2024...

# COMMUNE DE SAINT-MARTIN d'AUXIGNY

Cadastre: section ZM n°345

Lieu-dit " Place Couturier "

## PLAN DE DIVISION-BORNAGE

Document archivé au service du cadastre sous le n°1057 Z

Limite rétablie conformément au plan de division 208.252 du 12/12/2008 joint au document modificatif du parcellaire cadastral n°832K dressé par M. BLANCHAIS



- Signe d'appartenance
- Clôture
- Application cadastrale
- Nouvelle limite
- Limite de zone PLUI
- Borne nouvelle

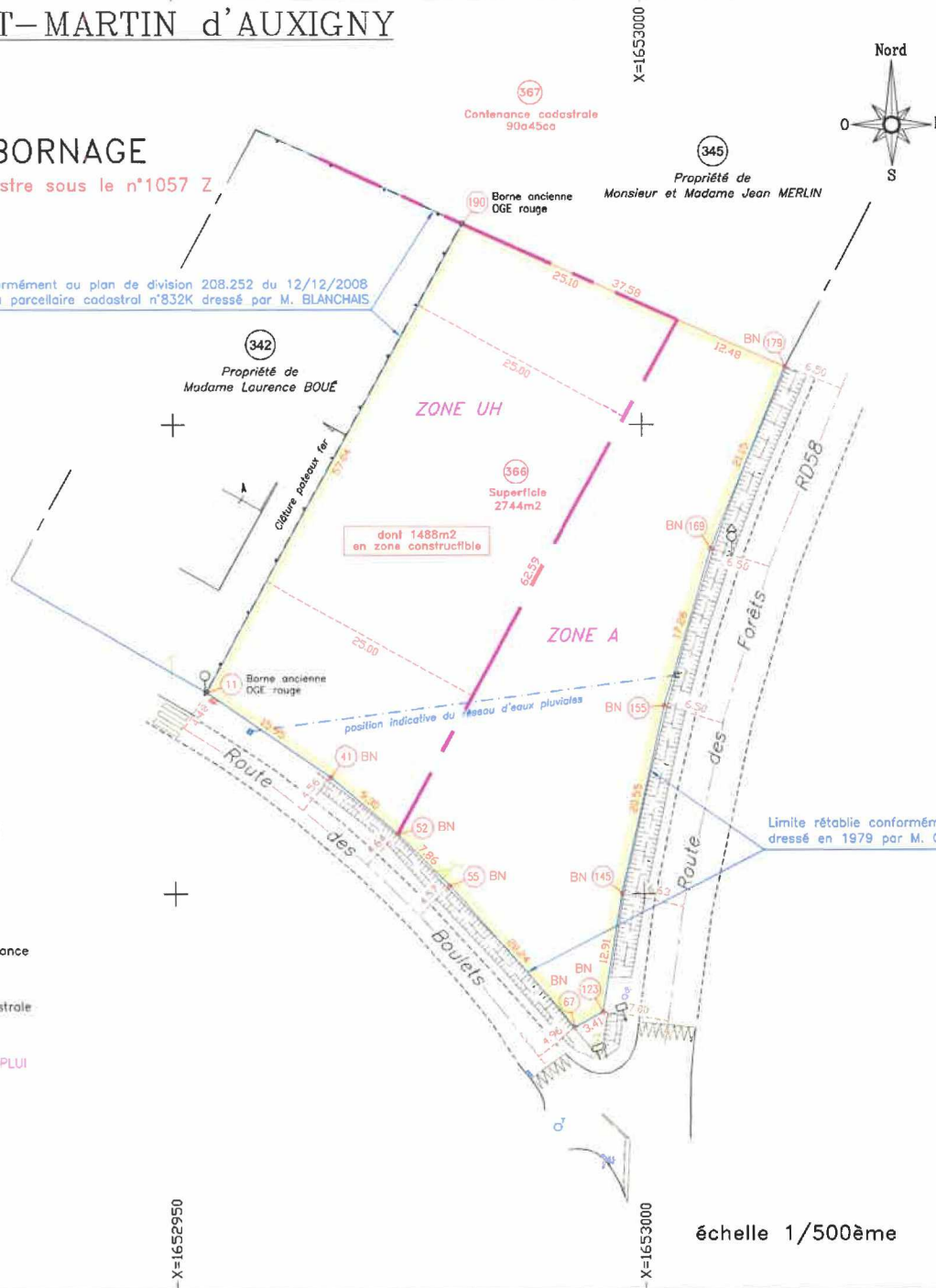

Limite rétablie conformément au plan côté de remembrement dressé en 1979 par M. GENTIS de la commune de Saint-Martin d'Auxigny



37, Route de Marmagne  
18000 BOURGES  
Tel : 02.48.65.30.09  
Fax : 02.48.65.05.19  
nicolas.wallols@expertmetric.com

21/05/2024	MAJ 17/06/2024	B24068
Fichier : CC47_B24068 division.dwg		LB
Système de coordonnées RGF 93 (Projection CC47)		

Coordonnées des sommets		
MAT	X	Y
11	1652953.38	6222921.53
41	1652966.56	6222912.54
52	1652973.65	6222906.52
55	1652979.19	6222900.95
67	1652992.54	6222885.74
123	1652995.54	6222887.39
145	1652997.66	6222900.13
155	1653002.25	6222920.16
169	1653007.30	6222936.69
179	1653015.31	6222956.26
190	1652980.94	6222971.47

échelle 1/500ème

